

LE LISTE
La Lega primo partito, calano Pd e M5Stelle

» L'AQUILA

È la Lega, con il 27,53% delle preferenze, il primo partito d'Abruzzo. Un exploit vero e proprio, considerando che alle regionali del 2014 il partito di Salvini non era presente, e che alle politiche dell'anno scorso aveva collezionato il 13,8% alla Camera e il 13,93% al Senato. Secondo partito è il Movimento Cinque stelle, che rispetto a cinque anni fa ha perso l'1,3% (era al 20,99 e ora si trova al 19,7%, pari a circa 23mila voti in meno), ma che rispetto al 39,86% riportato alla Camera dei nel 2018, perde ben 20 punti percentuali (che equivalgono a circa 200mila voti persi). Il Pd, terzo partito in Abruzzo, perde oltre il 14% di consensi rispetto alle regionali del 2014, quando aveva ottenuto 25,51% delle preferenze: ora è fermo all'11,15% con una perdita di oltre 105 mila voti. Anche Fi perde consenso rispetto alle ultime regionali, passando dal 16,75% del 2014 al 9,1%, perdendo oltre 58 mila voti. FdI diventa il quinto partito in regione, e raddoppia i voti, passando dal 2,95% (si presentava con An nel 2014) al 6,50%, con 38.813 preferenze. Questo lo scenario regionale, con delle particolarità territoriali. All'Aquila, ad esempio, FdI (11,71%), supera Forza Italia (8,26); il risultato è ancora più evidente nel capoluogo, con uno scarto di più di 5 punti. A San Pio delle Camere, invece, borgo dell'Aquilano che ha dato i natali all'ex presidente del Senato, **Franco Marini**, Casapound si piazza al secondo posto con la Lega, dopo FdI.

STEFANO FLAJANI

CASA POUND

VOTI	%
2.560	0,42

CHIETI % 0.59 1.027

LA ROVERE FRANCESCA	165
ANNECCHINI LUIGI GIUSEPPE	106
DI VAIRA EVANIO	92
DI LEO GIOVANNI	86
TURILLI GABRIELE	80
MEMMO LINDA PAOLA	58
D'ASTOLFO MATTIA	38
DE CANDIA ELENA	37

L'AQUILA % 0.61 874

PAGLIARICCIO CLAUDIA	268
MANCINI MARCO	155
FENEZIANI PIO	126
CIALFI ROBERTA	70
LUSTRI EUGENIO	68
BARTOLOMUCCI GIOVANNI	55
PALERMINI ANGELA	38

TERAMO % 0.47 659

MONARDI ROBERTO	138
MERLITTI LIBERATORE	100
ETTORRE CONCETTA	69
FILIPPONI CARLO	46
PINCELLI CINZIA	32
PERTINARI ARMANDO	16
PAGLIARICCIO CLAUDIA	10

Preferenze: sul podio Pettinari, Quaresimale e l'aquilano Imprudente

Tra i primi dieci spiccano i nomi di Di Matteo, Campitelli, D'Incecco e Marcozzi. Nella classifica dei più votati anche Di Gianvittorio, Paolucci e Liris

di **Angela Baglioni**
» L'AQUILA

È **Domenico Pettinari**, storico esponente del Movimento Cinquestelle, il consigliere regionale più votato in Abruzzo. Con le 9.563 preferenze riportate Pettinari (eletto a Pescara), stacca di 3.028 voti la candidata alla presidenza, Sara Marcozzi, che entra in Consiglio grazie ai 6.535 voti riportati in qualità di capolista nella circoscrizione elettorale di Chieti. Il secondo posto dei più votati spetta a **Pietro Quaresimale**, sindaco di Campi, candidato della Lega che dalle urne ottiene 8.477 riscontri. Sopra quota ottomila, al terzo posto della top ten, c'è un altro candidato della Lega, **Emanuele Imprudente**, assessore comunale all'Aquila. Lo seguono altri due candidati della Lega, **Emiliano Di Matteo**, ex sindaco di Ancarano, con 8.447 voti, e **Nicola Campitelli**, architetto di Castel Frentano e coordinatore provinciale della



Nicoletta Veri con 4.934 voti non è nella top ten ma torna in consiglio regionale

Lega, che con i suoi 8.160 voti è il più votato nella circoscrizione di Chieti. E si arriva intorno a quota seimila. Al sesto posto, con 6.681 voti c'è il **Vincenzo D'Incecco**, consigliere comunale di Pescara, eletto sempre con la Lega; lo seguono con 6.535 voti **Sara Marcozzi**, **Silvio Paolucci**, ex assessore alla sanità rieletto con 6.349 voti, **Antonio Di Gianvittorio** (Lega), assessore comunale di Notaresco, votato da 6.188 persone, e l'aquilano **Guido Quintino Liris** vice sindaco, eletto con Forza Italia e transitato poi in FdI, che ha riportato 6.066 preferenze. A breve distanza c'è **Lo-**

renzo Sospiri (Forza Italia, capogruppo regionale uscente) con 6.012 preferenze. Fuori dalla top ten, **Umberto D'Annunziis**, sindaco di Corropoli, eletto in quota Forza Italia nella circoscrizione Teramo con 5.569 preferenze, **Mauro Febbo**, con 5.553 voti, e l'ex assessore regionale **Dino Pepe** (5.413 voti), rieletti rispettivamente in Fi e Pd a Chieti e Teramo.

Restano fuori dal nuovo Consiglio regionale nomi eccellenti della politica; è il caso, ad esempio, dell'ex consigliere Pd **Pierpaolo Pietrucci**, nonostante i 4.556 voti ottenuti, e l'ex presidente dell'assise, **Giuseppe Di Pangrazio**, votato da 2.653 persone. Entra invece **Americo Di Benedetto** grazie ai meccanismi del Metodo D'Hondt, candidato con la lista Legnini presidente, che ha riportato 4.041 preferenze. Non ce la fanno a essere eletti anche **Mario Quaglieri** della Lega (4.250 voti), **Emilio Iampieri** (Fi, 4.171 voti), l'ex asses-



Domenico Pettinari 9.563 voti eletto a Pescara



Emanuele Imprudente 8.794 voti eletto all'Aquila

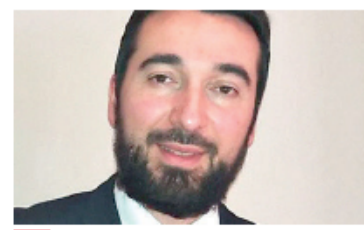

Nicola Campitelli 8.160 voti eletto a Chieti



Sara Marcozzi 6.535 voti eletta a Chieti

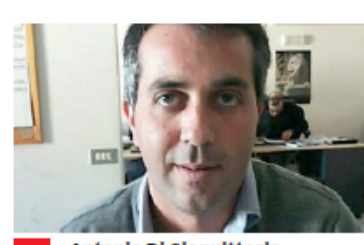

Antonio Di Gianvittorio 6.188 voti eletto a Teramo

MARCO MARSILIO

FORZA ITALIA

VOTI	%
54.223	9,04

CHIETI % 8.63 15.099

FEBBO MAURO	5553
D'AMARIO DANIELE	2253
DI BIASE CARLA	1540
TRAVAGLINI MARIA	993
NASUTI EMILIO	987
CONTI LUCA	927
DI MARTINO CONSUELO	906
DI GIACOMO SAVERIO	429

L'AQUILA % 8.26 11.653

IAMPIERI EMILIO	4171
OTTAVI LUCIA	2118
TINARI ROBERTO	1859
DEL CORVO ANTONIO	1805
DI STEFANO ANNALISA	1097
DONADEI FABIANA FRANCESCA	1052
GIANNI GABRIELE	298

PESCARA % 8.59 12.421

SOSPISI LORENZO	6012
FEBBO MARINA DETTA FEBBO	1641
MAIORANO PICONE MARIA FELICIA	1327
SERRAIOCO VINCENZO	971
PARLIONE MARIA ROSARIA	778
DI PASQUALE UMBERTO	555
CAMPITELLI NUNZIO	497

TERAMO % 10.83 15.050

D'ANNUNZIIS UMBERTO	5569
ASTOLFI GABRIELE	4418
COZZI MARIO	2384
VERDONI CRISTINA	838
MAZZONE ANNA PAOLA	814
VALENTINI EMILIA	438
FILIPPONI DI GIAMMICHELE V.	116

LEGA ABRUZZO

VOTI	%
165.008	27,53

CHIETI % 25.96 45.404

CAMPITELLI NICOLA	8160
MARCOVECCHIO MANUELE	4305
BOCCHINO SABRINA	3777
MONTEPARA FABRIZIO	2917
BUCCI ANNA LISA	2580
MARTELLI EFREM	2051
GUARRACINO ANNA MARIA RITA	1938
BEVILACQUA ALESSANDRO	1804

L'AQUILA % 23.03 32.485

IMPRUDENTE EMANUELE	8794
ANGELOSANTE SIMONE	3872
LA PORTA ANTONIETTA	3570
DEL BEATO TIZIANA	3465
MORGANTE ANTONIO	3349
CASCIERE LEONARDO	2233
DONATELLI GIULIA	1269

PESCARA % 28.39 41.040

D'INCECCO VINCENZO	6681
VERI NICOLETTA	4934
DE RENZIS LUCA	4398
DE MARTINIS OTTAVIO	3304
RICCI CARLA	3231
PALUMBO ANGELITA	2224
GALANTE LINO PARIDE	2051

TERAMO % 33.16 46.079

QUARESIMALE PIETRO	8838
DI MATTEO EMILIANO	8477
DI GIANVITTORIO ANTONIO	6188
CARDINALI SIMONA	3997
ROMPICAPO FEDERICA	2970
DI DOMENICO MARIA ASSUNTA	2134
MASTRILLI GIANNI	1509

AZIONE POLITICA

VOTI	%
19.446	3,24

CHIETI % 3.11 5.442

BELLISARIO GIANNI	1753
MARCELLO TONINO	1460
DI CLEMENTE GIORGIO	1171
POMPILIO SERENA	479
DEL FORNO LUCIO	343
TUMINI GABRIELLA	312
ZINNI ANTONIO	181
CARAFONE CARMELA	129

L'AQUILA % 4.51 6.365

SANTANGELO ROBERTO	2645
PARANINFI ANTONIO	1513
PESTILLI ROSA	702
RICCI ALESSANDRA	655
ANGELOSANTE PINO	559
SALVATI ROBERTA	484
D'ALESSANDRO CESIDIO	121

PESCARA % 3.29 4.762

D'ANDREA MARCO	1388
RUGGIERI ROBERTO	1278
SANTAVENERE SANDRA	866
FIORILLI BERARDINO	822
PELACCIA SABRINA	518
DE SANCTIS DANIELA	233
MAZZOCCHETTI GIUSEPPE	100

TERAMO % 2.07 2.877

DI STEFANO RUDY	953
DI MARCO LUCIANA	674
LATTANZII ANTONIO	602
MARCONI GIAMMARCO	427
DI PIETRO FEDERICA	212
DI DIODATO ROLANDO	79
CIRILLI ROSANNA	67

FRATELLI D'ITALIA

VOTI	%
38.894	6,48

CHIETI % 5.00 8.746

PROSPERO FRANCESCO	2113
TAVANI ANTONIO	2008
MICUCCI ROCCO	928
DI FONZO DONATO	889
ELIA MARIA ROSARIA	799
GIULIANI SABRINA	661
DI PAOLO MARCO	375
SCALERA MONIA	356

L'AQUILA % 11.71 16.511

LIRIS GUIDO QUINTINO	6168
QUAGLIERI MARIO	4250
VERRECCHIA MASSIMO	2432
RICCIUTI LUCA	1699
IOMMI MARIA ASSUNTA	1142
TACCONI ANGELA*	1075
ANGELUCCI ANGELICA	590

PESCARA % 5.60 8.094

TESTA GUERINO	2743
TROTTA SABATINO	1954
D'ADDARIO LEONARDO	791
D'INNOCENTE LILIANA	678
MUSA MANOLA	540
MARINELLI CINZIA	296
DI TOMMASO MARIO	159

TERAMO % 3.98 5.543

MICHELI RAIMONDO	1402
SIERRI SANDRO	1210
ORTELLI IVANO	618
BRANDIFERRI MONICA	502
LANCIOTTI ROMOLO	446
PALLINI PATRIZIA	404
LICURSI ROSELLA	365

UDC-DC IDEA

VOTI	%
17.308	2,88

CHIETI % 2.20 3.860

OLIVIERI MARIO FIORENTINO	1047
VIOLA ANTONIO	781
SURIANI MICHELE	504
STAMPONE ROSELLA	428
DI SANTO DONATO	411
DI CAMPIL FINORE ANTONELLO	266
DONIA ANNA MARIA	218
SANTOFERRARA CINZIA	207

L'AQUILA % 7.23 10.204

SCOCCIA MARIANNA	5257
LIBERATORE ANDREA	2147
DI CRISTOFANO PASQUALINO	1594
CARUSI ELENA	1463
MARIANETTI BARBARA	611
CIPOLLONI LINO	434
COSIMATI IRIDE	19

PESCARA % 0.50 736

TENAGLIA RAFFAELE LANFRANCO	206
VALLESE WALTER	66
DI ROCCO ADELE	64
D'ONOFRIO GIUSEPPE	26
GAMBINI CRISTINA	26
IERVESE FABIO	21
MALANDRA PATRIZIA	12

TERAMO % 1.80 2.508

BALDINI NADIA	884
CANZIO ROBERTO	510
RAPALI STEFANO	249
DI MARCELLO GIANFRANCO	198
DE SIMPLICIO BERARDO	192
D'ANGELO MARIA GRAZIA	157
DI GIAMBATTISTA NATALIA	22

Marsilio a tutto campo stasera su Rete8



Marco Marsilio

L'Abruzzo che verrà secondo Marco Marsilio. Sarà dedicata al nuovo presidente la Regione la trasmissione politica di questa sera (ore 21) su Rete8.

Provincia dell'Aquila dove l'effetto Biondi si è fatto sentire; ai primi provvedimenti che il nuovo presidente intende adottare; alla mediazione politica con la neo consigliera Marianna Scoccia da chiarire.

Non rientra nonostante i 4.556 voti ottenuti il consigliere del Pd Pierpaolo Pietrucci

Il consigliere uscente di Fi Lorenzo Sospiri è undicesimo nella graduatoria

sore Lorenzo Berardinetti (3.083 preferenze), l'ex assessore Donato Di Matteo (2.860 voti), candidato con Giovanni Legnini dopo la sua esperienza burrascosa nella giunta D'Alfonso.

voti candidato con la Lega). Non rientra neanche un altro candidato leghista che ha ottenuto un mare di voti (4.398), l'imprenditore Luca De Renzi.

SARA MARCOZZI

MOVIMENTO 5 STELLE logo and stats

Table with 3 columns: Name, VOTI, % for Sara Marcozzi in Chieti

Table with 3 columns: Name, VOTI, % for Sara Marcozzi in L'Aquila

Table with 3 columns: Name, VOTI, % for Sara Marcozzi in Pescara

Table with 3 columns: Name, VOTI, % for Sara Marcozzi in Teramo

GIOVANNI LEGNINI

PROGRESSISTI CON LEGNINI logo and stats

Table with 3 columns: Name, VOTI, % for Giovanni Legnini in Chieti

Table with 3 columns: Name, VOTI, % for Giovanni Legnini in L'Aquila

Table with 3 columns: Name, VOTI, % for Giovanni Legnini in Pescara

Table with 3 columns: Name, VOTI, % for Giovanni Legnini in Teramo

AVANTI ABRUZZO logo and stats

Table with 3 columns: Name, VOTI, % for Avanti in Chieti

Table with 3 columns: Name, VOTI, % for Avanti in L'Aquila

Table with 3 columns: Name, VOTI, % for Avanti in Pescara

Table with 3 columns: Name, VOTI, % for Avanti in Teramo

GIOVANNI LEGNINI

+ABRUZZO CENTRO DEM. logo and stats

Table with 3 columns: Name, VOTI, % for +Abruzzo Centro Dem in Chieti

Table with 3 columns: Name, VOTI, % for +Abruzzo Centro Dem in L'Aquila

Table with 3 columns: Name, VOTI, % for +Abruzzo Centro Dem in Pescara

Table with 3 columns: Name, VOTI, % for +Abruzzo Centro Dem in Teramo

LEGNINI PRESIDENTE logo and stats

Table with 3 columns: Name, VOTI, % for Legnini Presidente in Chieti

Table with 3 columns: Name, VOTI, % for Legnini Presidente in L'Aquila

Table with 3 columns: Name, VOTI, % for Legnini Presidente in Pescara

Table with 3 columns: Name, VOTI, % for Legnini Presidente in Teramo

CENTRISTI X L'EUROPA logo and stats

Table with 3 columns: Name, VOTI, % for Centristi X l'Europa in Chieti

Table with 3 columns: Name, VOTI, % for Centristi X l'Europa in L'Aquila

Table with 3 columns: Name, VOTI, % for Centristi X l'Europa in Pescara

Table with 3 columns: Name, VOTI, % for Centristi X l'Europa in Teramo

MOVIMENTO 5 STELLE logo and stats

Table with 3 columns: Name, VOTI, % for Movimento 5 Stelle in Chieti

Table with 3 columns: Name, VOTI, % for Movimento 5 Stelle in L'Aquila

Table with 3 columns: Name, VOTI, % for Movimento 5 Stelle in Pescara

Table with 3 columns: Name, VOTI, % for Movimento 5 Stelle in Teramo

PARTITO DEMOCRATICO logo and stats

Table with 3 columns: Name, VOTI, % for Partito Democratico in Chieti

Table with 3 columns: Name, VOTI, % for Partito Democratico in L'Aquila

Table with 3 columns: Name, VOTI, % for Partito Democratico in Pescara

Table with 3 columns: Name, VOTI, % for Partito Democratico in Teramo

ABRUZZO INSIEME logo and stats

Table with 3 columns: Name, VOTI, % for Abruzzo Insieme in Chieti

Table with 3 columns: Name, VOTI, % for Abruzzo Insieme in L'Aquila

Table with 3 columns: Name, VOTI, % for Abruzzo Insieme in Pescara

Table with 3 columns: Name, VOTI, % for Abruzzo Insieme in Teramo

ABRUZZO IN COMUNE logo and stats

Table with 3 columns: Name, VOTI, % for Abruzzo in Comune in Chieti

Table with 3 columns: Name, VOTI, % for Abruzzo in Comune in L'Aquila

Table with 3 columns: Name, VOTI, % for Abruzzo in Comune in Pescara

Table with 3 columns: Name, VOTI, % for Abruzzo in Comune in Teramo